

# いじじ

## Vol.41

2017年7月発行号

ご自由にお持ち下さい

# 地域医療のかけはし となることを願って

## Contents

- P2 MRI 更新についての紹介
- P3 合同防火・防災訓練について
- P4 がん相談支援センターだより  
院内コンサート開催！
- P5 ワークライフバランス  
タオル帽子のご紹介
- P6 連携医療機関紹介
- P7 新任 Dr. 紹介
- P8 診療日程案内

表紙：陶芸体験施設 美山陶遊館(日置市)

薩摩焼の里、美山は東市来の山あいにある多くの窯元とガラス、ギター、木工など様々な職人工房の集まる地域です。また、近くのカフェやパン工房も人気です。

美山陶遊館は、美山の窯元や工房で作られた作品の展示販売も行うほか、ろくろ・手びねりの薩摩焼陶芸体験(要予約)も可能なレクリエーション施設です。

施設では年間約5,000組のお客様に陶芸体験を行っており、自分だけのオリジナル作品を創作してはいかがでしょうか。



社会福祉法人  
恩賜財団 **済生会川内病院**



# MRI更新についての紹介



平成 29 年 2 月に、MRI を更新しました。導入機器は東芝製の VantageTitan (1.5 テスラ) となります。

小児科、婦人科、内科 (消化器、循環器、腎臓、一般)、外科、皮膚科、放射線科 (他院紹介を含む) のあらゆる分野の撮影に対応するため、1.5 テスラの中では現時点で最高峰の MRI 装置を選定しました。

MRI 装置は、検査中どうしても騒音が出てしまい患者様に不快感を与えてしまいますが、今回導入した機器は、従来の MRI 装置に比べ 1/10 まで騒音を押さえた Pianissimo 技術で、かなり静かに検査を行うことができます。

また、今回から新しい撮影法が多岐に渡り可能となりました。

- 頭部撮影** FS-BB (末梢血管描出)、CSF Flow Imaging (脳脊髄液描出)、Diffusion Tensor Tractography (脳白質線維描出) など
- 胸部撮影** 心臓検査 (心機能解析、心筋 Perfusion、遅延造影解析)、非造影 MRA (胸部大動脈・大動脈解離) 乳房検査など
- 腹部** DWIBS 法 (全身拡散強調画像)、非造影 MRA (腎動脈・門脈・脾動脈) など
- 四肢** FBI (非造影動静脈撮像法)、Time-SLIP (非造影全身血管撮像法) など

新しい技術でより高画質な画像が提供でき、診療に大きく寄与することが期待できます。

## 広範囲撮像例(コイルの再装着不要)

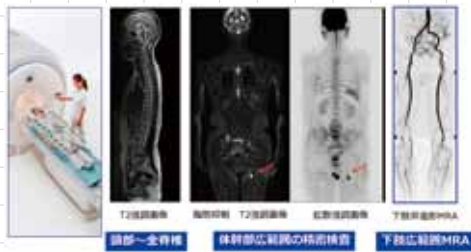

## Breast MRI

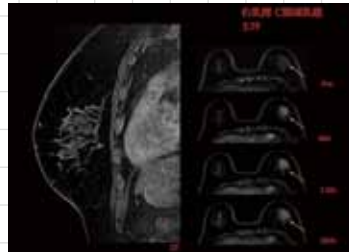

## Shoulder Routine

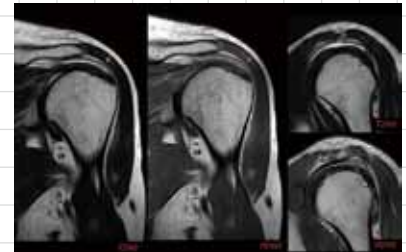

## 非造影で全身の血管撮像が可能



## 非造影で全身の血管撮像が可能



## Cardiac

### 広がる心臓MRI 使える心臓MRI

CTCA時代の「相補的MRCAの活用」  
検査困難な若年者、判定困難な高度石灰化病変など  
CTCAでは検査困難なケースの相補的MRCAが増えています。



## HOP-MRA

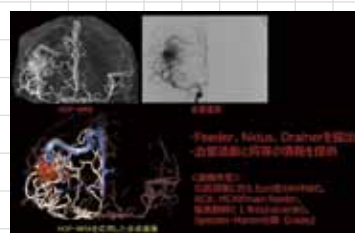

## 非造影Perfusion (3D-ASL)

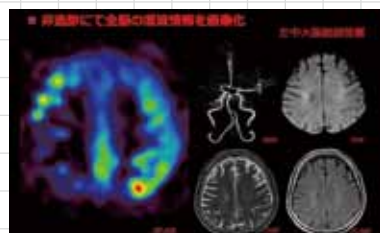

## 薩摩川内市消防局との合同防火・防災訓練について

施設用度課主任補佐 古川 大

平成 29 年 3 月 2 日、薩摩川内市消防局と合同で防火・防災訓練を行いました。

この訓練は、春季全国火災予防運動の一環として、消防局と防火対象物事業所（当院も該当）が一体となって訓練する事により、地域も含めた火災予防思想の普及啓発を図る事を目的としており、約 4 年サイクルで実施しています。

訓練内容は消防局と協議し、当院職員による通常の通報連絡・初期消火・避難誘導に加え、消防職員によるハシゴ車救出・大規模な放水消火、そして当院と消防職員合同による応急救護としました。

通報連絡は消防局と当院本部（防災センター）に連絡を入れる事であり、初期消火は消火器と補助散水栓による消火です。通報連絡と初期消火は、原則、火災発見者が行うようルール化しており、訓練でも火元部署職員が災害時に行う実際の行動（操作）を行います。

避難誘導は在館者を安全に避難場所（外来駐車場）へ誘導する事であり、全部署職員が連携し一丸となって行います。病院という特性上、上階の入院患者様をどのようにして下階に搬送するかがひとつの課題であり、階段を昇降する専用のストレッチャーを導入し訓練でも活用しています。また、部屋の重複確認防止や避難した入院患者様のリストチェックも当院独自の方法を整備し実践しています。

消防職員によるハシゴ車救出・大規模な放水消火は、あいにくの天候で小雨の中行われましたが、天候に影響されず機敏な動きで活動する消防職員は頼もしい限りでした。また、実際に救出された方の話では、絶えず声掛けをする事で救出者に安心感を与える気配りもあったようです。

当院と消防職員合同による応急救護では、役割分担と連携を確認することができました。

合同防火・防災訓練は、消防職員が実際にどのような活動を行うのかを災害発生前に知ることができる稀有な機会です。今回が初参加の当院職員も多く、まさに“百聞は一見にしかず”の通りで大変有意義な訓練となりました。

最後に、防火において重要なのは“絶対に火を出さない”事です。地震対策において重要なのは備蓄、家具の耐震補強及び行動要領の策定などの事前準備です。そして、日頃より防火・防災に対する危機管理意識を高めておく事も重要です。当院にとって防火・防災の強化は、質の高い安心できる療養環境提供の一端を担うものであると考えています。





# がん相談支援センターだより

## がん相談支援センターとは…

### 1. 全国に設置された、がんの相談窓口です。

当センターは「がん診療連携拠点病院」として全国どこにお住まいでも質の高いがんの医療が受けられるように、厚生労働大臣が指定した施設です。

### 2. どなたでも無料で利用できます。治療・通院先に関係なく利用できます。

### 3. どんなことでもご相談ください。

生活のことや治療や療養に伴う疑問や不安、家族のこと、学校・職場・緩和ケアのこと、仕事と治療の両立、子育て、治療の転換期などなど

### 4. 匿名での相談もできます。

### 5. 全国どこにいても相談できます。(全国のがん診療連携拠点病院内にがんの相談窓口あります)

当院では、平成20年2月に「地域がん診療連携拠点病院」として厚生労働大臣の指定を受け「がん相談支援センター」を立ち上げました。平成23年より、院内・院外のがん患者さんおよびそのご家族を対象に『がん患者会 花みずき会』を開催しています。内容は、患者さんご家族が知りたいこと、知って欲しいことを盛り込んだ30分程度のミニ講演会と、患者さんやご家族との交流会を実施しています。当院の緩和ケア認定看護師や栄養士、相談員(ソーシャルワーカー)などと、疑問・悩みや体験など自由に語りあう交流の場となっています。また、患者さん同士で同じような体験や気持ちを語り合い、少しでも心が軽くなり前進の一步となれるようお手伝いしています。

平成29年度も下記のように月1回ミニ講演会を開催します。講演会終了後、患者会「花みずき会」を同日12時まで開催しています。ぜひお誘いあわせの上お越しください。詳しくはがん相談支援センターまでお気軽にお問い合わせ下さい。

地域のがん相談窓口  
がん相談支援センター  
☎0996(23)5221

## ■平成29年 花みずき会 ミニ講演会開催予定

参加費無料・事前申込不要・朝10時から約30分

開催日	講演内容	講師名	講師職種
9月16日	無料低額診療・高額医療制度	医事管理課	ソーシャルワーカー・事務
	痛みを和らげるには	徳田 憲治	麻薬教育認定薬剤師
10月28日	がんの放射線療法について	神村 陽子	がん放射線療法看護認定看護師
11月25日	家族のつらさを和らげる緩和ケア	古川いづみ	緩和ケア認定看護師
12月16日	在宅療養生活～訪問看護の関わり～	湯之前瑞穂	訪問看護師

場所：済生会川内病院 2階健診センター 10:00～10:30 ミニ講演会 10:30～12:00 患者会



患者さん、来院のみなさんが笑顔に♪

## 院内コンサート開催!

6月17日(土)15時より、診療棟2階外来待合にて「院内コンサート」を開催しました。たくさんの笑顔に会うことができました(^o^) ご協力ありがとうございました!



# WLB事業3年目に突入!!

ワークライフバランス事業に参入してはや3年目になりました。  
 それぞれのグループが課題を解決すべく活動してきました。  
 3グループはリフレッシュ休暇取得に向けて発信してきました。  
 平成28年度の取得率は下の表のようになりました。  
 今年度もリフレッシュ休暇予定表になるカレンダーを配布しました。  
 「どの時期にしようかな?」「何をしようかな?」  
 ワクワク!ドキドキ!楽しみ!!日々の仕事も頑張ろう!!



## 休暇取得率

《平成28年度》

《平成27年度》

19%



33%

全員取得できた部署と、まったく休めなかった部署と隔たりが大きかったです。計画的にお互い工夫をしながら、リフレッシュしましょう!



休暇をとって、USJ・TDR・ハウステンボス etc、たくさんのお土産が職場に届きました。家でほっとりと過ごしていたのに「お土産は?」と言われて辛い思いをした人もいたかもしれませんね(笑)



平成30年4月開所予定

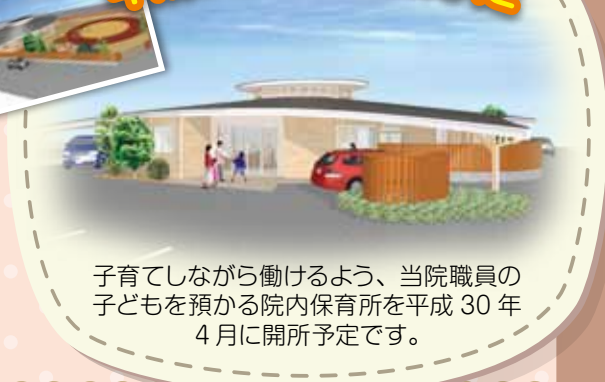

子育てしながら働けるよう、当院職員の子どもを預かる院内保育所を平成30年4月に開所予定です。

## つばさ君の育児奮闘記

今、妻が3人目を妊娠中です。徐々にお腹が出てきました。長男・長女共に妻のお腹には「赤ちゃん」と声をかけている姿がとても微笑ましいです。

ある日、お風呂に入ろうと服を脱いだ時の事です。長女が僕のセクシーな体を見て

「赤ちゃん!とうちゃんの赤ちゃん」とお腹に向かって話しかけるのです。

「とうちゃん、いつ生まれるかなあ」と一言返すのみ…。確かに食後ではありました…。

師長さん、今度は育児休暇だけではなく、産前産後休暇を希望しないとイケないようです。

まず母子手帳を申請か…(産科受診出来るかな…)

いやいや、それともライザップが先かな…笑。



## タオル帽子のご紹介

川内なでしこライオンズクラブ様より、「タオル帽子」をご提供いただきました。  
 がんで治療を受けている患者様から「かわいらしくて、やわらかくて、肌触りもよく、気に入っています。」と、大変ご好評いただいております。

※ タオル帽子とは? = がん治療の主流である「抗がん剤」の副作用により、吐き気・虚脱感・「脱毛」などが出る場合があります。脱毛による不安やストレスを少しでも癒し、治療に前向きに向き合えるようにします。





# 信頼と連携の輪

## 連携医療機関のご紹介

地域の中核病院は、地元の医療機関との緊密な連携プレーが欠かせません。そこで当院が日頃大変お世話になっております連携医療機関についてのご紹介です。

《 内科・外科 》

### ▶ 愛宕山診療所

薩摩川内市



**院長名** 角倉 信一  
**住 所** 薩摩川内市入来町副田5950-32  
**電 話** 0996-44-5603  
**診療時間** 【月・火・木・金曜】(午前)8:30~13:00  
(午後)14:00~17:30  
【水・土 曜】(午前)8:30~13:00  
(午後)訪問診療  
**休診日** 日曜・祝日



### かかりつけ診療・訪問診療・フットケア 統合医療相談・健康増進相談

- ◎平成 26 年に開業しました内科外科診療所です。身体づくりを通して皆さんの生き活きとした生活をサポートするのが目的です。
- ◎個々のニーズに応じたかかりつけ内科診療、浅い部位の外傷・感染病巣のかかりつけ外科診療、訪問診療を行っております。
- ◎各専門医療機関と連携して皆さんのトータルケアが充実されるように心しています。
- ◎訪問診療ではニーズに応じて緩和ケア・在宅看取りを行います。
- ◎難治症状に対する統合医療相談や、健康増進相談が可能です。お気軽に御相談ください。
- ◎足コンディションの良し悪しは生活を大きく左右します。ウオノメ・タコ・爪トラブルなどのフットケアに力を入れています。
- ◎担当医(院長)は鹿児島大学消化器・乳腺甲状腺外科教室員です。
- ◎一般学会以外にバイオレゾナンス医学会・鹿児島実践フットケア研究会で研修しています。

《 泌尿器科・人工透析 》

### ▶ 川内まきのせ泌尿器科

薩摩川内市



**院長名** 堂満 洋司  
**住 所** 薩摩川内市中郷4丁目7番  
**電 話** 0996-24-1177  
**診療時間** 【月・火・水・金曜】(午前)9:00~12:30  
(午後)14:00~18:00  
【木・土 曜】(午前)9:00~12:30  
**休診日** 日曜・祝日



### 泌尿器科の専門医として 地域へのお役立ちに努めます

平成 12 年にいちき串木野市で「まきのせ泌尿器科」を開業し、地域の透析医療に携わってまいりました。その技術の蓄積をもとに、川薩地域においても透析患者様の治療に貢献したいとの思いから、平成 27 年に「川内まきのせ泌尿器科」の開業に至りました。

現在 21 台の透析装置を備え、近く 28 台に増設する予定であります。透析システムは最新の熱水消毒を導入し、安全でクリーンな透析液を供給しています。全台オンライン HDF に対応しており、透析合併症予防や透析時の低血圧予防などに高い効果を上げています。

また、帰省やご旅行の際の臨時透析にも対応可能です。通院にお困りの方には送迎サービスも実施しておりますので、お気軽にご相談ください。

さらに、二人の泌尿器科専門医が、泌尿器や腎臓の疾患、近年増加が著しい「前立腺がん」等の患者様に対して、最適な診察、適切な検査・治療を行い、優しい、わかりやすい医療の実現に努めております。

泌尿器科の専門医として、患者様に寄り添いながら、地域のお役に立てる医療機関であることを目指し、これからも努力を続けてまいりたいと思っております。

# 新任 Dr. 紹介

月以降新しく当院の医師となった14名をご紹介します。

## 消化器内科

うえの ゆういち  
氏名: 上野 雄一

- 出身地 始良市
- 前赴任地 県立薩南病院
- 趣味 読書
- コメント ほどほどに頑張ります。



## 消化器内科

やますじ あきひろ  
氏名: 山筋 章博

- 出身地 鹿児島市
- 前赴任地 通信病院
- 趣味 カフェめぐり
- コメント 初めての赴任で分からないことも多く、ご迷惑を掛けるかと思いますが、よろしく願います。



## 消化器内科

こしま いっせい  
氏名: 児島 一成

- 出身地 鹿児島市
- 前赴任地 鹿児島大学病院
- 趣味 サッカー観戦
- コメント 一早く新しい環境に慣れ、診療に全力を尽くして参ります。御指導、御鞭撻の程、宜しくお願ひ申し上げます。



## 消化器内科

しのはら ひろき  
氏名: 篠原 宏樹

- 出身地 鹿児島市
- 前赴任地 鹿児島大学病院
- 趣味 野球、料理
- コメント 昨年は鹿児島大学病院に勤務し、消化器内科の基礎を勉強させていただきました。まだまだ至らないところばかりで皆様にご迷惑を掛けることも多々あると思いますが、ご指導の程、宜しくお願ひ致します。



## 内科(腎臓)

でぐち ひろゆき  
氏名: 出口 央晋

- 出身地 鹿児島市
- 前赴任地 鹿児島大学病院
- 趣味 食べ歩き(特にお酒とラーメン)
- コメント 川内は初めてです。不慣れなこともあり御迷惑をお掛けすることもあるかと存じますが、一生懸命頑張りますので、どうぞよろしくお願い致します。



## 内科(腎臓)

やました やわら  
氏名: 山下 和

- 出身地 始良市
- 前赴任地 鹿児島大学病院
- 趣味 魚釣り
- コメント 本年度より、腎臓内科として赴任させて頂きました。慣れないことも多く、未熟ではありますが、一生懸命頑張りたいと思います。どうぞ、宜しくお願い致します。



## 内科(糖尿病)

うと ただし  
氏名: 宇都 正

- 出身地 大阪府枚方市
- 前赴任地 鹿児島市立病院
- 趣味 野球観戦、音楽鑑賞(洋楽)
- コメント これまでに経験したことを活かして、地域の皆様に貢献できるよう頑張ります。宜しくお願い致します。



## 泌尿器科

おかむら しゅんすけ  
氏名: 岡村 俊介

- 出身地 鹿児島市
- 前赴任地 鹿児島市立病院
- 趣味 自転車
- コメント 川内の豊かな自然の中でダイエット頑張ります。



## 小児科

するき のぶたか  
氏名: 摺木 伸隆

- 出身地 鹿児島市
- 前赴任地 種子島医療センター
- 趣味 魚釣り
- コメント 小児の循環器疾患を得意としています。よろしくお願い致します。



## 小児科

さいとう あき  
氏名: 西藤 陽

- 出身地 鹿児島市
- 前赴任地 鹿児島医療センター
- 趣味 バドミントン、ピアノ
- コメント 地域に密着した医療を実現できるように頑張りたいと思います。大学時代に行っていたバドミントンを、またしたいと思っているので、やっている方は声をかけて下さい!



## 放射線科

いでうえ じゅんいち  
氏名: 井手上 淳一

- 出身地 鹿児島市
- 前赴任地 鹿児島医療センター
- 趣味 美術館巡り
- コメント 10年ぶりの川内となりました。よろしく願います。



## 放射線科

かりや けいすけ  
氏名: 仮屋 圭佑

- 出身地 出水市
- 前赴任地 南風病院
- 趣味 旅行
- コメント 高校生以来、12年ぶりに川内にやってきました。川内の地域医療に少しでも貢献できるように頑張りたいと思います。



## 外科

はまだ ゆうき  
氏名: 濱田 由紀

- 出身地 薩摩川内市
- 前赴任地 鹿児島大学病院
- 趣味 読書
- コメント 未熟者で至らぬところばかりですが、少しでも、患者さん、地域の皆様、済生会川内病院の力になれるように頑張ります。よろしくお願い致します。

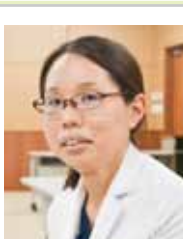

## 研修医

かいてだ たかのり  
氏名: 海江田 貴憲

- 出身地 いちき串木野市
- 前赴任地 鹿児島大学病院
- 趣味 旅行
- コメント 地元が串木野ということもあり、地域に根差した医療をしっかり学びたいと思います。





# 診察日程案内

平成29年7月現在

※8月に異動が予定されています。

■ は再診日です。

		月		火		水		木		金		土	
		午前	午後	午前	午後	午前	午後	午前	午後	午前	午後	午前	午後
内科 (科要予約)	糖尿病	宇都 正		宇都 正		倉野 美穂子		宇都 正		宇都 正			
	消化器	田口 宏樹 山筋 章博		上野 雄一 畠山 敏男		青崎 眞一郎		田口 宏樹 上野 雄一					
	肝臓 (再診のみ)			非常勤医師		非常勤医師				非常勤医師			
	循環器	福岡 嘉弘		福岡 嘉弘 網屋 俊		網屋 俊		福岡 嘉弘		網屋 俊			
	ペースメーカー (第3・4金曜)									福岡 嘉弘			
	腎臓	濱田 富志夫		出口 央晋		山下 和		濱田 富志夫		出口 央晋			
	呼吸器	※末次/本川 /中塩屋		※豊倉和代						副島 賢忠			
血液内科										中村 大輔			
一般内科	松岡 慧 山下 和 (若田恵美子)		再診日		岩田 美恵子 児島 一成 (篠原宏樹)		再診日		篠原 宏樹 若田 美恵子				
外科 (予約)	外科	有留 邦明 (予約紹介のみ) /手術	手術	有留 邦明 萩原 貴彦 /手術	手術	手術		久保 昌亮		久保 昌亮 (予約紹介のみ) /手術	手術		
	ストーマ外来			第1・3火曜PM / 第2・4水曜PM 有留 邦明									
小児外科	(一般外科手術)			池江 隆正 (13時30分-16時)	(一般外科手術)			手術		(一般外科手術)	池江 隆正 (13時30分-16時)	池江 隆正 (第2・4土曜のみ) (9時30分-11時)	休診
整形外科 (再診のみ)					非常勤医師					非常勤医師	8月～ 水曜日のみ		
小児科	田中 主美 摺木 伸隆		田中 主美 摺木 伸隆		田中 主美 摺木 伸隆		再診日		田中 主美 摺木 伸隆		田中 主美 摺木 伸隆		休診
泌尿器科	1診 2診	手術	伏谷 俊作 杵木 太郎	手術	杵木 太郎 伏谷 俊作	手術	伏谷 俊作 岡村 俊介	手術	岡村 俊介 杵木 太郎	手術			
産婦人科 (予約)	産科 婦人科	野口 慎一 松尾 隆志	1ヶ月検診	手術		松尾 隆志 森 まり絵	予約検査	森 まり絵 野口 慎一	手術	森 まり絵 松尾 隆志	予約検査		
眼科		非常勤医師		非常勤医師		木村 勝哲		木村 勝哲		木村 勝哲			
皮膚科		坂口 郁代		手術		坂口 郁代		坂口 郁代		坂口 郁代			
放射線科	井手上 淳一	放射線治療	小野原 信一	血管造影	小野原 信一	放射線治療	小野原 信一	放射線治療	小野原 信一	放射線治療	小野原 信一	放射線治療	小野原又は 井手上又は 仮屋
緩和ケア外来 (要予約)				有留邦明・久保昌亮 (身体症状緩和) 毎週火・木曜日 14-16時			安原/原田/大庭 (精神症状緩和) 第1・3金曜日 14-16時						
ペインクリニック (要予約)									西村 絵美				

- ※呼吸器内科は月曜日又は火曜日(隔週)と毎週金曜日の診察になります。
- ※肝臓内科・整形外科については、初診の方の受付は行っておりません。
- 予約が必要な診療科・検査がございます。恐れ入りますが事前にお問い合わせ下さい。
- 担当医師は学会出張などにより不在・変更が生じることがあります。
- がんに関する相談をご家族のサポートセンターで行っております。(平日9時～16時)
- がん患者さんとご家族のサポートを行う緩和ケアチームがあります。
- セカンドオピニオンに関する相談を医療連携室にて行っております(平日9時～17時)

予約・お問い合わせは  
TEL (0996)23-5221 (代表) 予約電話 月～金曜日  
内科:14時～17時 その他:13時～17時

## 理念

私達は、保健・医療・福祉を通じて地域社会に貢献します。

## 基本方針

1. 患者様の尊厳と権利を常に尊重します。
2. 医療情報の開示と懇切な説明による開かれた医療を実現します。
3. 私達は常に研鑽し、患者様本意の、良質で安全な医療を目指します。
4. 公的の中核病院として、地域の先生方と協力し、救急医療と高度の専門医療の推進に努めます。
5. 職員の協調と信頼によって、チーム医療の充実に努め、働きがいのある職場を作ります。

## 患者様の権利と責務について

### 権利について

1. 誰でも、個人の人格や価値観を尊重され、良質な医療を公平に受ける権利があります。
2. 病院や治療について十分説明を受けた上で、検査や治療方法など、自分の意志で決める権利があります。
3. 診療の過程で得られた個人の情報等(プライバシー)は守られる権利があります。

### 責務について

1. 自分自身の健康に関する情報を、出来るだけ正確に医師や看護師に伝えて下さい。
2. 医療に関する説明を受けても十分理解できない場合は、わかるまで質問して下さい。
3. 病院の規則を守り、他の患者様の迷惑にならないようご配慮下さい。

## 病院案内



社会福祉法人 恩賜財団 済生会川内病院  
〒895-0074 鹿児島県薩摩川内市原田町2番46号  
TEL (0996)23-5221 FAX (0996)23-9797  
http://www.saiseikai-sendai.jp/  
mail: info@saiseikai-sendai.jp